

SEZIONE LONGITUDINALE

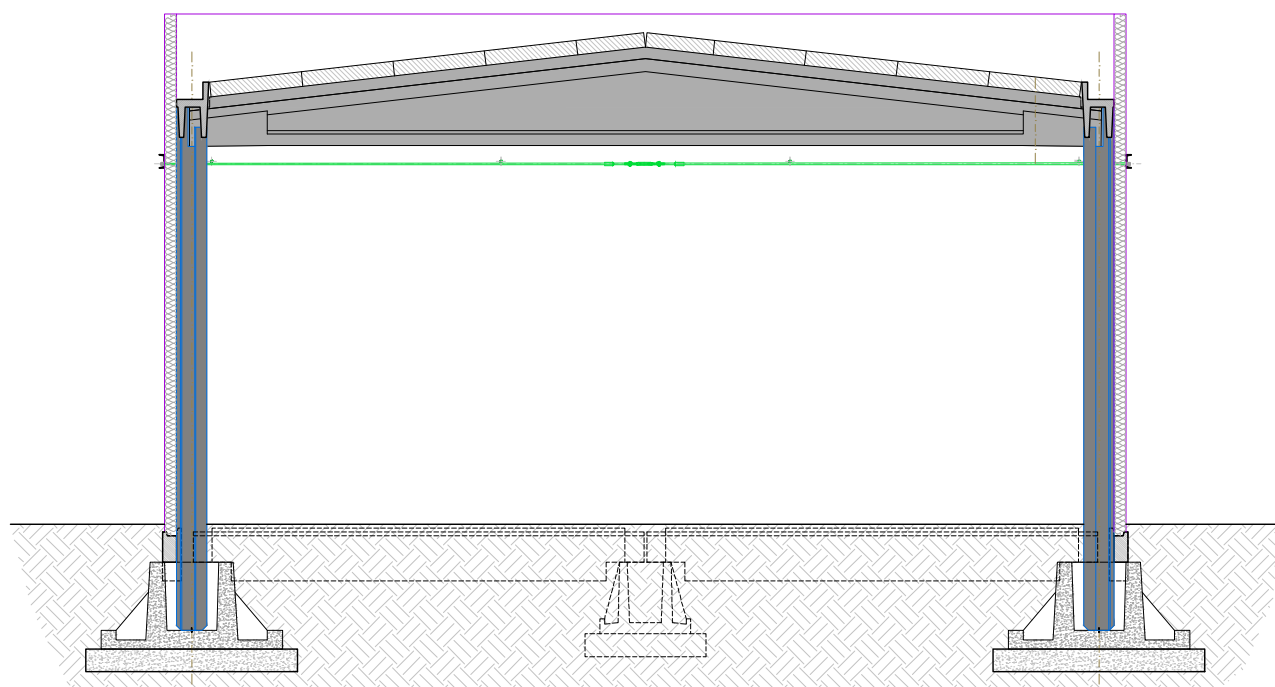

SEZIONE TRASVERSALE

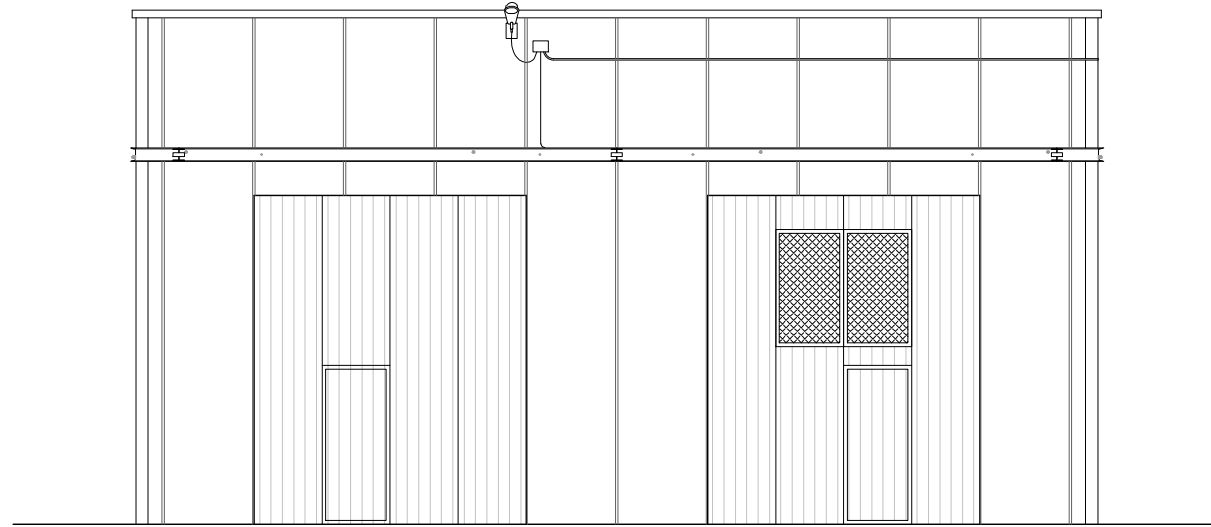

PROSPETTO NORD-EST

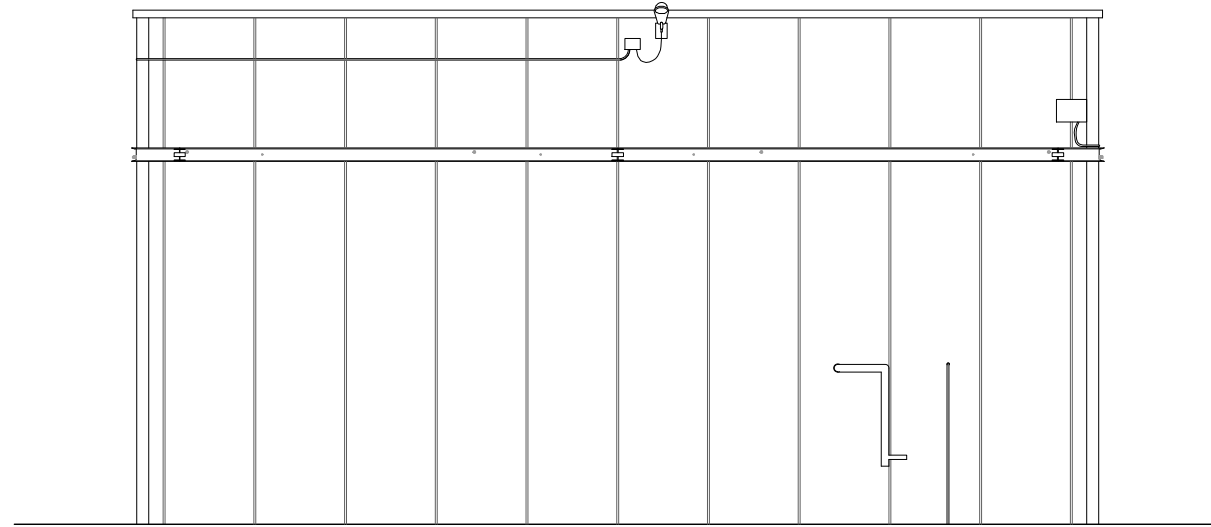

PROSPETTO SUD-OVEST

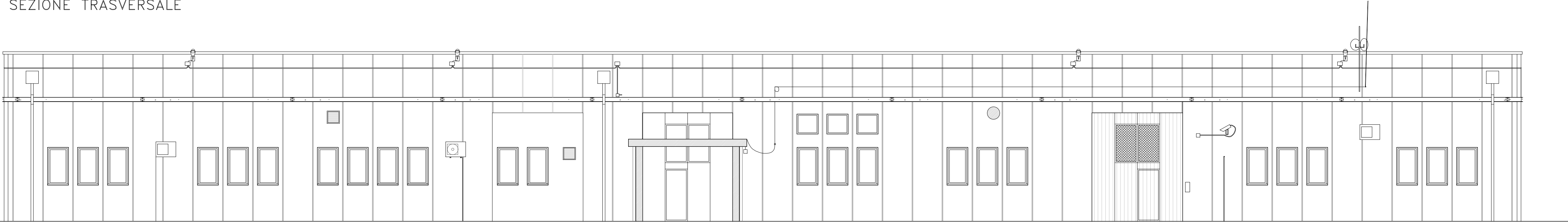

PROSPETTO NORD-OVEST

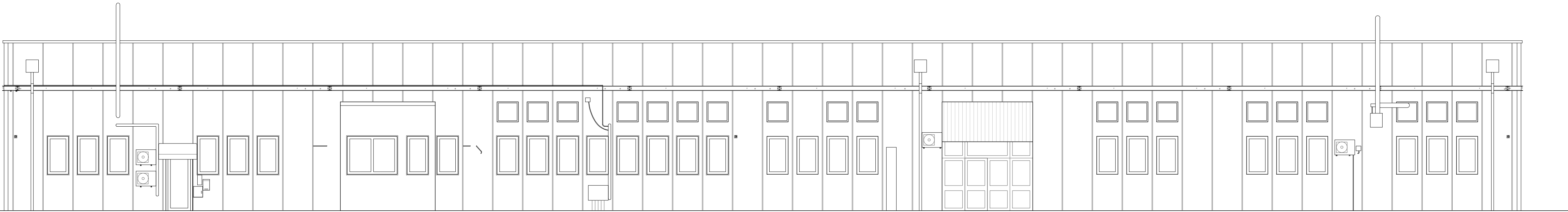

PROSPETTO SUD-EST

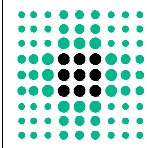

**SERVIZIO SANITARIO REGIONALE  
EMILIA-ROMAGNA**  
Azienda Ospedaliero-Universitaria di Modena  
Policlinico

**SERVIZIO UNICO ATTIVITA'  
TECNICHE**

Via Del Pozzo, 71 - Modena  
Tel. 059/4222614 - Fax 059/4222695  
e-mail: tecnico@policlinico.mo.it

PROGETTO DI REALIZZAZIONE DI TERMINALE ATTREZZATO A PRODUZIONE LIMITATA PER  
SERVIZIO RISTORAZIONE DEGENTI IN EDIFICIO ESISTENTE NELL'AREA POLICLINICO MODENA  
**PROGETTO ESECUTIVO**

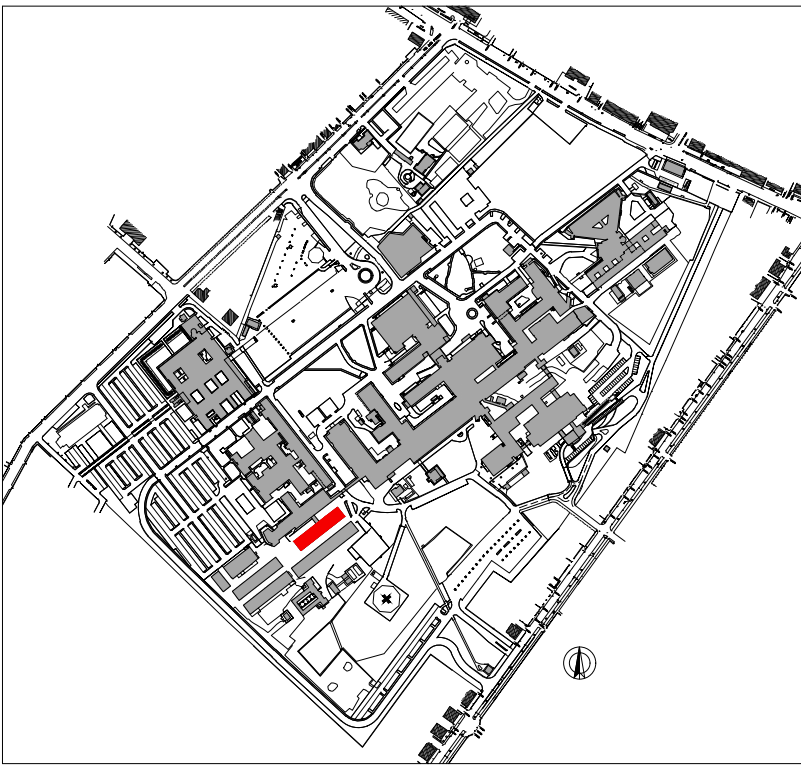

IL DIRETTORE GENERALE  
Dott. I. Trenti

IL DIRETTORE SANITARIO  
Dott. L. Sircana

SERVIZIO UNICO ATTIVITA'  
TECNICHE  
Ing. G. Bellettato

STATO DI FATTO  
PROSPETTI E SEZIONI

ED  
03

DATA:  
04/10/2019

DATA:  
1:100

nome file:  
edile\_def\_ago2019

revisione:  
00

GRUPPO DI PROGETTAZIONE

Ing. MAURO CUOGHI  
Ing. ANGELO LUPPI  
Ing. ELISA GANDOLFI  
arch. CAROLINA VENTURELLI