MINISTERO DEI TRASPORTI
PREFECTURA EMILIA ROMAGNA
AMMINISTRAZIONE PROVINCIALE DI FERRARA
COMUNE DI FERRARA
RETE FERROVIARIA ITALIANA S.p.A.
FERROVIE EMILIA ROMAGNA S.r.l.

PROGETTO PER LA DEVIAZIONE DEL TRAFFICO SU VIABILITA ALTERNATIVA PER LA CHIUSURA DEL PASSAGGIO A LIVELLO PL18 DELLA LINEA MODENA - SASSUOLO SU VIA GIARDINI NORD-SP486

/FER/ FERROVIE EMILIA ROMAGNA

Parte d'opera: LINEA MODENA SASSUOLO

Elaborato: PLANIMETRIA

Codifica: TD1
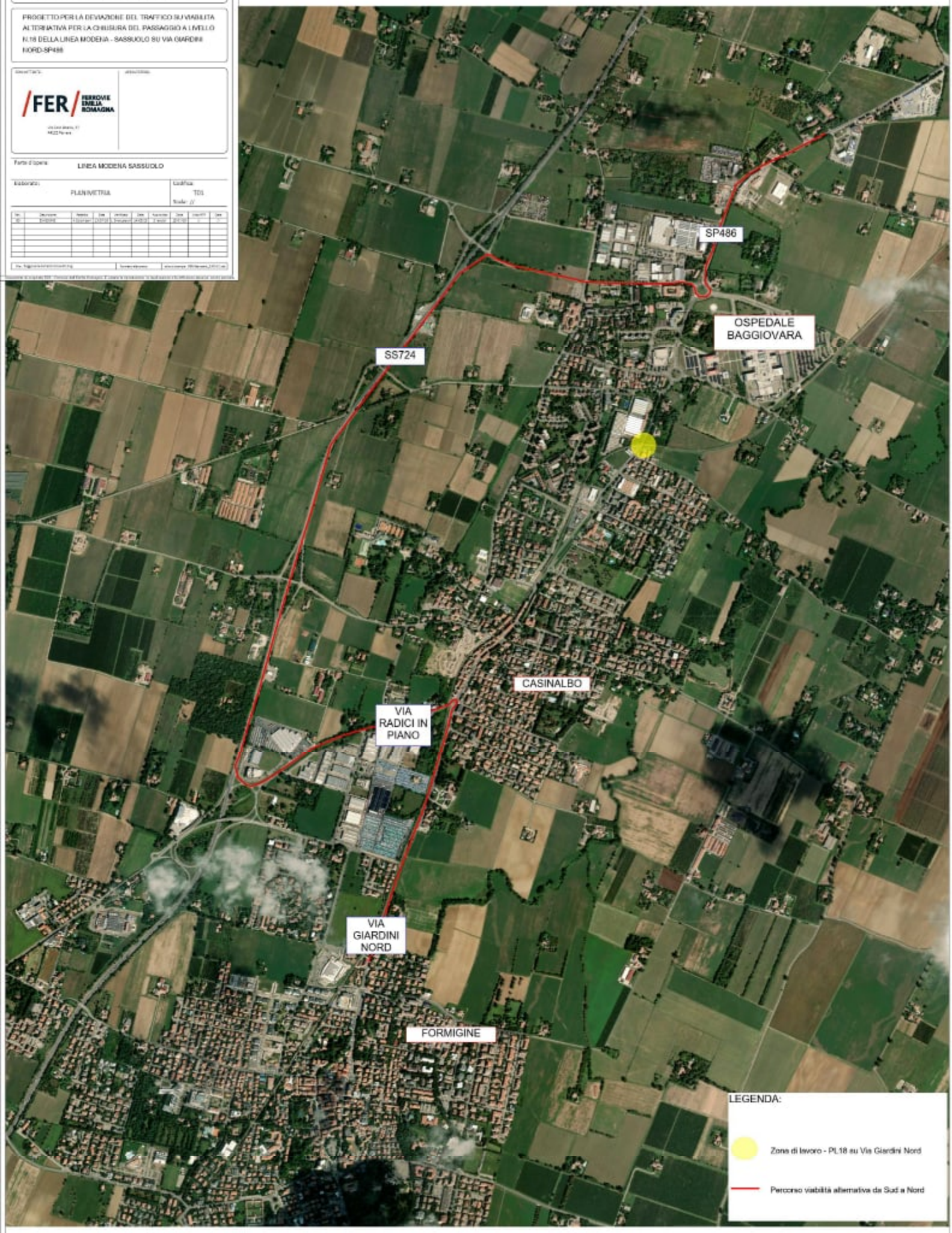
Scala: //